

# Einrichtung der Tele2 E-Mail unter Outlook XP

1

Wenn Outlook gestartet ist, im Menü auf **Extras / Konten** klicken.

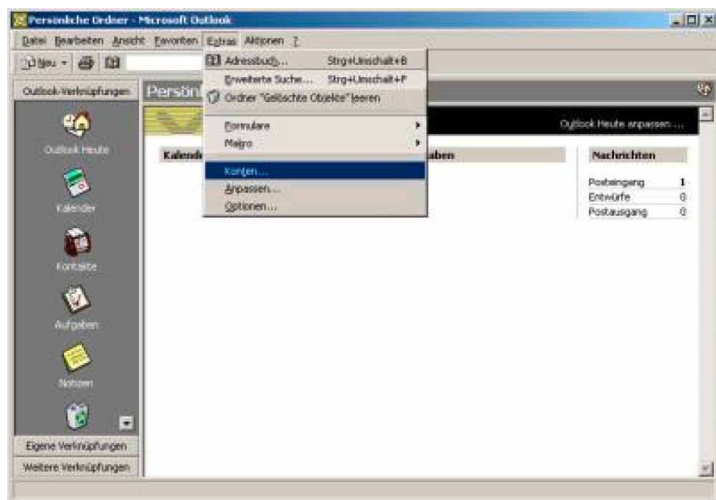

2

Klicken Sie auf **Hinzufügen** und wählen Sie nun die Option **Ein neues E-Mail-Konto hinzufügen** und klicken Sie auf **Weiter**.

3

Wählen Sie die Option **POP3** aus und klicken Sie auf **Weiter**.

4

Im Fenster **Internet-E-Mail Einstellungen** die Daten hinerlegen, alle Felder bitte korrekt ausfüllen. Die Daten sind bei der Einrichtung des E-Mail Account auf der letzten Seite abgebildet. Wichtig, wenn die E-Mail-Adresse als Kontoname nicht funktioniert, muss hier die **cxu-...-...** eingetragen werden. Im Anschluss auf **Weitere Einstellungen** klicken.

5

In den Einstellungen werden folgende Informationen eingetragen, bzw. geändert. Register **Allgemein** -> E-Mail-Adresse eintragen.

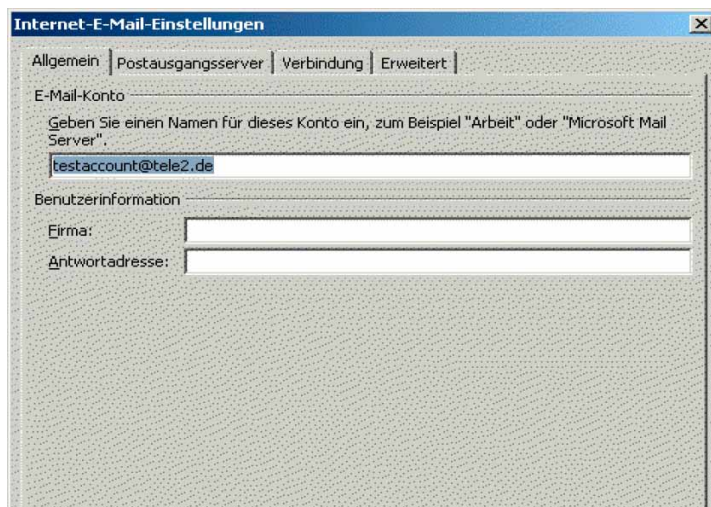

6

Register **Postausgangsserver** -> Haken setzen bei: **Der Postausgangsserver (SMTP) erfordert Authentifizierung** und die Option **Gleiche Einstellungen wie für Posteingangsserver verwenden**.

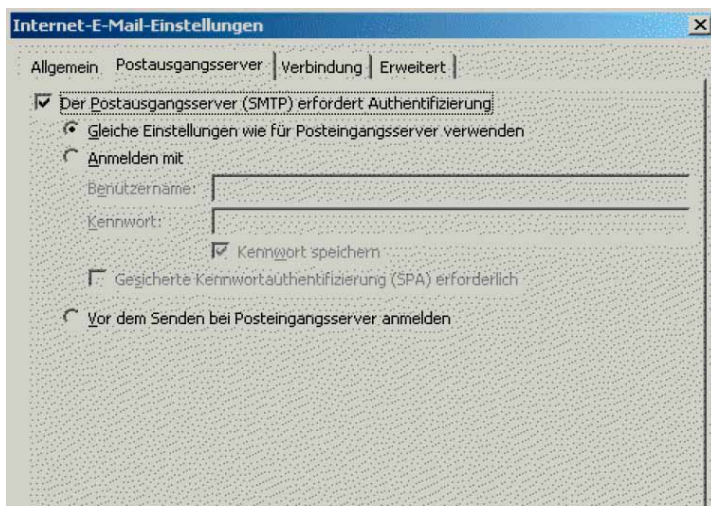

# 7

Register **Verbindung** -> Option : **Über das lokale Netzwerk verbinden (LAN)** auswählen, sofern notwendig.

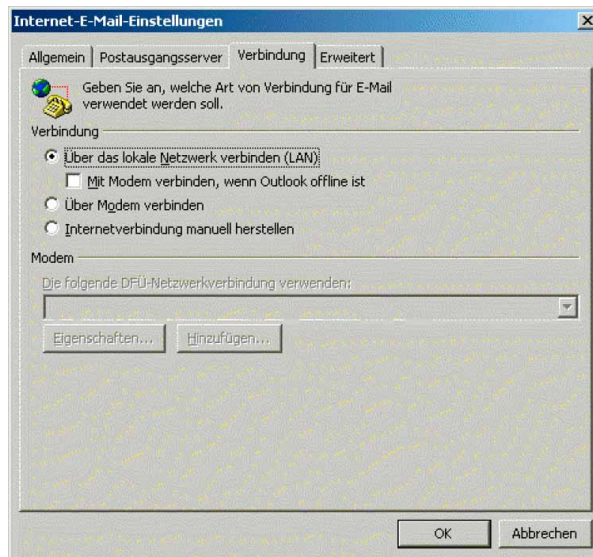

# 8

Register **Erweitert** -> Port für den Postausgangsserver (SMTP) manuell von 25 auf **587** ändern, damit der Mailversand durchgeführt werden kann. Mit **OK** die Einrichtung der weiteren Einstellungen abschliessen.

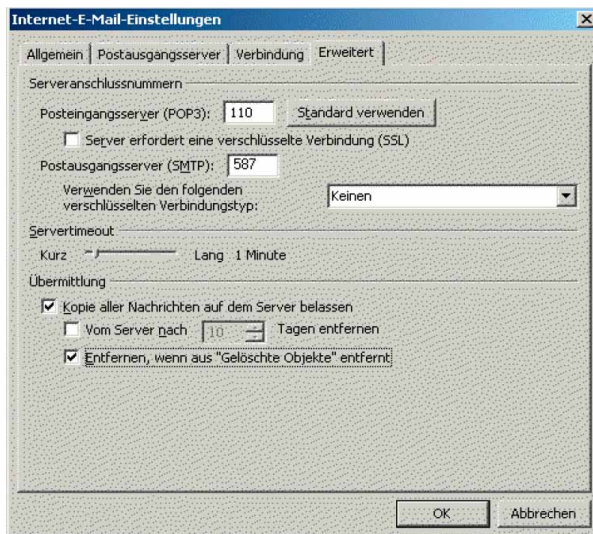

9

Das E-Mail-Konto ist angelegt. Klicken Sie auf **Weiter** und dann auf **Fertig stellen**.

